極細呼び線 クルまる

Kati® Blitz Mini
カティブリッツ　ミニ
ドイツ製

クルまる取り扱い方法

取り扱い方法のWEB動画配信中です

製品を長くお使い頂くためにぜひ、動画をご覧ください。

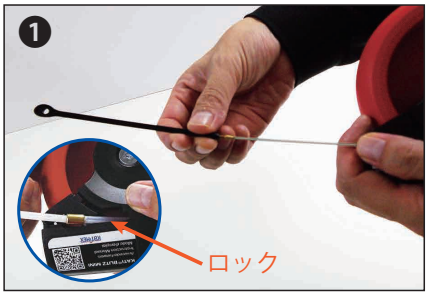

グラスファイバー線の先端に先端ロッドを装着し、線のロックを外します。

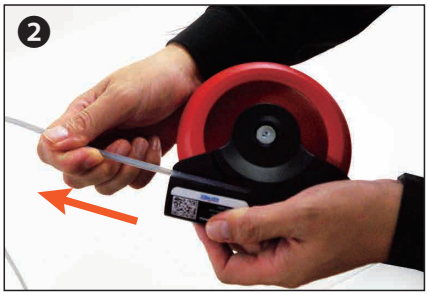

本体から半透明のガイドチューブを引き出し、チューブをパイプに挿入します。

ガイドチューブの最後尾にある金具を本体に固定します。

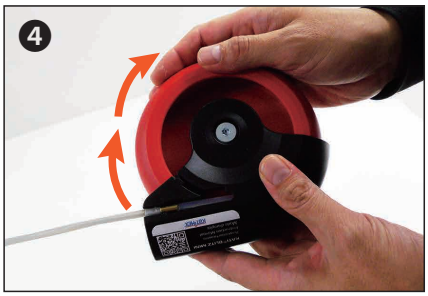

本体を時計回りに回してグラスファイバー線を送り込みます。
注意：逆方向には回さないでください

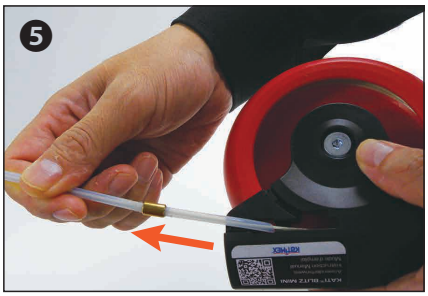

引き込み時はガイドチューブの固定を外して一旦まえに引き出します。

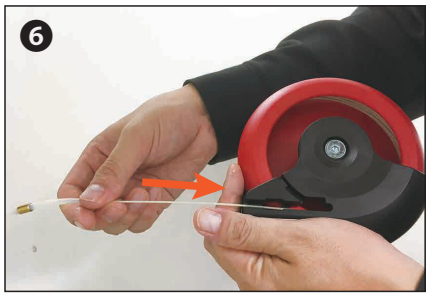

ガイドチューブを掴み、本体を押さえながらグラスファイバー線のみを本体に引き込みます。
最後にガイドチューブを全て引き終えたらファイバー線を元の位置にロックします。

注意	ケーブルの引込時に強い抵抗がある場合	初めに「クルまる」で引込用の線を通し、次に目的線を引込用の線につないで通線してください。

先端ロッドの修理方法

修理方法のWEB動画配信中です

付属の修理セット

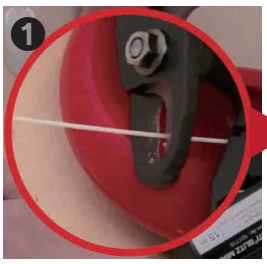

ファイバー線の折れた箇所を切り取ります。

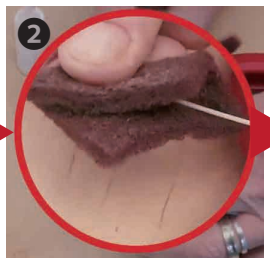

切り取った先端部を付属の研磨パッドで磨きます。

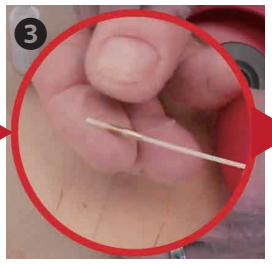

ロッド端末ミニを線に通します。

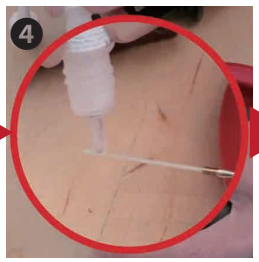

先端部に付属の接着剤を塗布します。

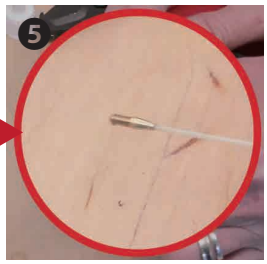

そのまま15分置いて接着します。
（完全接着：6時間）

総発売元
株式会社 グッドマン
0120-26-5527
TEL.045-701-5680 / FAX.045-701-4302
探索機のグッドマン 検索
http://www.goodman-inc.co.jp